



**ΥΠΟΥΡΓΕΙΟ  
ΑΓΡΟΤΙΚΗΣ ΑΝΑΠΤΥΞΗΣ & ΤΡΟΦΙΜΩΝ  
ΠΕΡΙΦΕΡΕΙΑΚΟ ΚΕΝΤΡΟ ΠΡΟΣΤΑΣΙΑΣ ΦΥΤΩΝ  
& ΠΟΙΟΤΙΚΟΥ ΕΛΕΓΧΟΥ ΑΧΑΪΑΣ**

Ταχ. Δ/ση: Πανεπιστημίου 334  
ΤΚ: 26443 ΠΑΤΡΑ, ΤΘ: 2459 ΠΑΤΡΑ  
Τηλ.: 2610.224.629  
Fax: 2610.623.238  
Email: [pkfpatr@otenet.gr](mailto:pkfpatr@otenet.gr)

Πληροφορίες: Πέττας Νίκος, Γεωπόνος, MBA, MSc

**ΔΕΛΤΙΟ  
ΓΕΩΡΓΙΚΩΝ ΠΡΟΕΙΔΟΠΟΙΗΣΕΩΝ**

ΑΧΑΪΑΣ - ΗΛΕΙΑΣ  
ΑΙΤΩΛΟΑΚΑΡΝΑΝΙΑΣ - ΜΕΣΣΗΝΙΑΣ  
ΚΕΦΑΛΛΗΝΙΑΣ - ΙΘΑΚΗΣ - ΖΑΚΥΝΘΟΥ

**ΠΑΤΑΤΑ: Νο 8 / 27-10-2014**

**ΠΕΡΟΝΟΣΠΟΡΟΣ:**

**Διαπιστώσεις:** Σε όλες τις περιοχές οι φθινοπωρινές καλλιέργειες βρίσκονται σε στάδιο ευαίσθητο στις προσβολές από την ασθένεια. Οι καιρικές συνθήκες των τελευταίων ημερών παραμένουν ευνοϊκές για την ανάπτυξη του παθογόνου. Παρόλη την πτώση της θερμοκρασίας η ελάχιστη θερμοκρασία παραμένει σε γενικές γραμμές πάνω από τους 10 °C, ενώ ταυτόχρονα διατηρείται ψηλά η ατμοσφαιρική υγρασία υποβοηθούμενες από τις βροχερές ημέρες. Σύμφωνα με τα δεδομένα των μετεωρολογικών σταθμών των Σαγείκων και της Αρχαίας Ολυμπίας υπάρχει μεγάλος κίνδυνος για προσβολές περονοσπόρου.

**Διάγρ. 1 Μετεωρολογικός Σταθμός Σαγείκων**

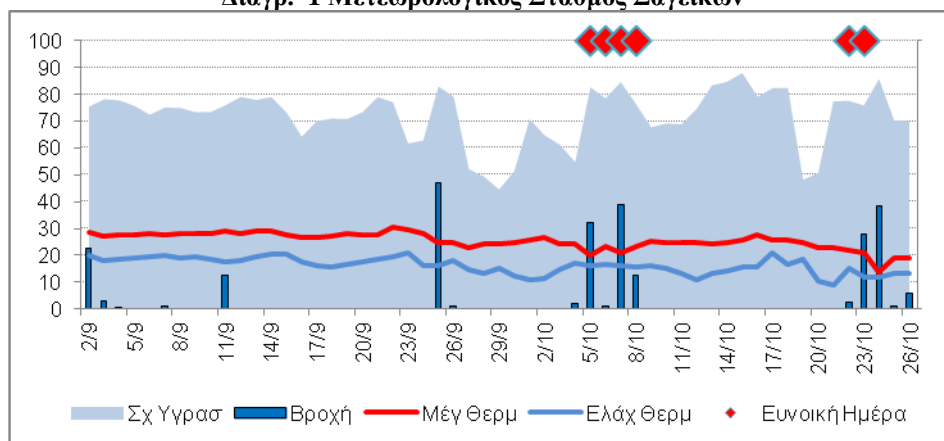

**Διάγρ. 2 Μετεωρολογικός Σταθμός Αρχαίας Ολυμπίας**

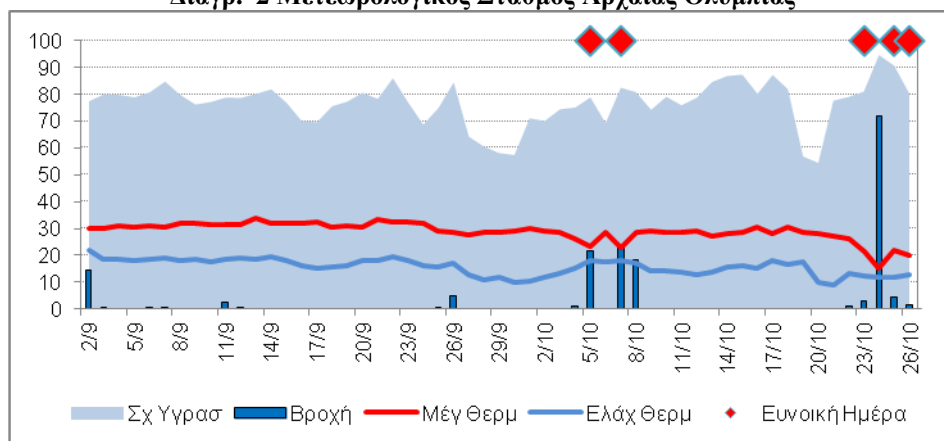

**Συστάσεις:** Εφαρμογές με μικρό μεσοδιάστημα μεταξύ τους

**Φάρμακα:** Από την λίστα των εγκεκριμένων φυτοπροστατευτικών του έτους 2014 (έκδοση 18/02/2014).

**Ο ΠΡΟΪΣΤΑΜΕΝΟΣ ΔΙΕΥΘΥΝΣΗΣ  
ΠΕΤΡΟΣ ΟΡΦΑΝΟΣ**

**ΓΕΩΠΟΝΟΣ  
Msc/Msc Τεχν. Τροφίμων**

Παραλαβή των δελτίων με ηλεκτρονικό ταχυδρομείο γίνεται με απλό αίτημα στο [pkfpatr@otenet.gr](mailto:pkfpatr@otenet.gr)