

ΓΕΩΡΓΙΚΕΣ ΠΡΟΕΙΔΟΠΟΙΗΣΕΙΣ

ΤΕΧΝΙΚΟ ΔΕΛΤΙΟ

ΠΕΡΙΟΧΗ ΚΕΝΤΡΙΚΗΣ – ΔΥΤΙΚΗΣ ΜΑΚΕΔΟΝΙΑΣ

ΥΠΟΥΡΓΕΙΟ ΠΑΡΑΓΩΓΙΚΗΣ ΑΝΑΣΥΓΚΡΟΤΗΣΗΣ,
ΠΕΡΙΒΑΛΛΟΝΤΟΣ ΚΑΙ ΕΝΕΡΓΕΙΑΣ
ΔΙΕΥΘΥΝΣΗ ΑΠΟΚΕΝΤΡΩΜΕΝΩΝ ΥΠΗΡΕΣΙΩΝ ΜΑΚΕΔΟΝΙΑΣ - ΘΡΑΚΗΣ
ΠΕΡΙΦΕΡΕΙΑΚΟ ΚΕΝΤΡΟ ΠΡΟΣΤΑΣΙΑΣ ΦΥΤΩΝ ΚΑΙ ΠΟΙΟΤΙΚΟΥ ΕΛΕΓΧΟΥ
ΘΕΣΣΑΛΟΝΙΚΗΣ

Ταχ. Δ/ση: Τ.Κ. 57001 ΘΕΡΜΗ, Τ.Θ. 60436
Τηλ.: 2310476662, Fax: 2310476663
Email: pkrfpet1@otenet.gr



Πληροφορίες: Υφούλης Αντώνης

Το παρόν δελτίο εκδίδεται μόνο ηλεκτρονικά

No 17 / 27 Απριλίου 2015

ΠΕΔΙΝΕΣ - ΠΡΩΙΜΕΣ ΠΕΡΙΟΧΕΣ

ΩΙΔΙΟ ΜΗΛΙΑΣ

(*Podosphaera leucotricha* Ell. and Ev. Salm.)

- Οι καιρικές συνθήκες των τελευταίων ημερών ευνοούν την ανάπτυξη του ωιδίου και σε αρκετές περιοχές αναμένονται ξανά βροχοπτώσεις μέσα στην εβδομάδα.
- Ελέγξτε το κάτω μέρος των φύλλων για ύπαρξη συμπτωμάτων προσβολής ωιδίου (εικόνα 1).
- Η επέμβαση κρίνεται απαραίτητη εάν διαπιστωθεί η παρουσία του ωιδίου.
- Ελέγξτε μία εβδομάδα μετά την επέμβαση για να διαπιστώσετε εάν σταμάτησε η ανάπτυξη του μύκητα.
- Υπάρχει η δυνατότητα συνδυασμένης καταπολέμησης με το Φουζικλάδι.

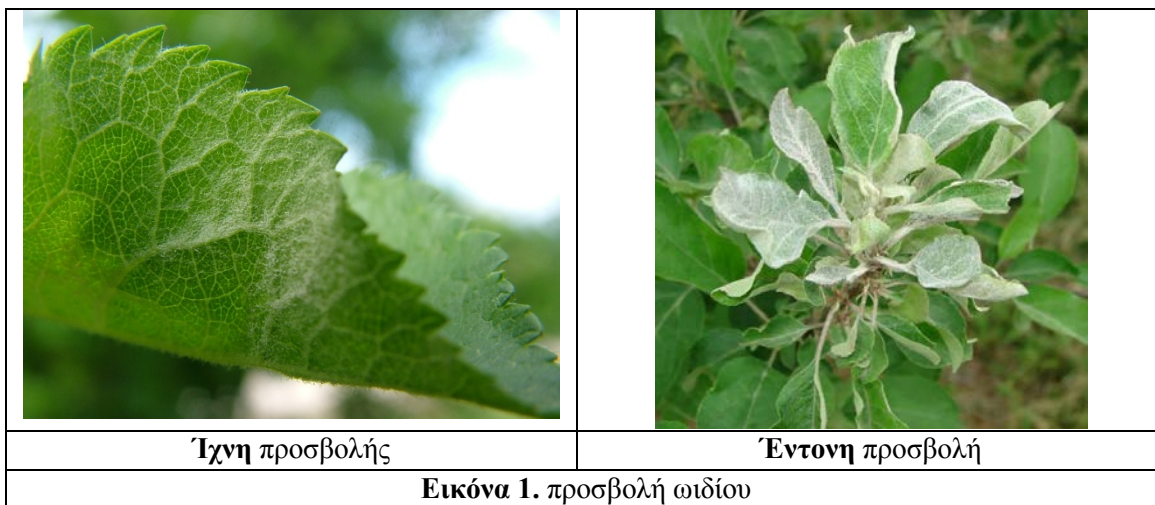

ΚΑΡΠΟΚΑΨΑ ΔΑΜΑΣΚΗΝΙΑΣ

(*Cydia funebrana* Treitschke, Lepidoptera: Tortricidae)

- Η 1^η πτήση του εντόμου βρίσκεται σε εξέλιξη.
- Συνιστάται επέμβαση όπου για διάφορους λόγους έχουμε μειωμένη καρπόδεση.
- Κατάλληλος χρόνος επέμβασης:
 - Chlorantraniliprole, Diflubenzuron **29 Απριλίου -2 Μαΐου**.
 - Chlorpyrifos, Deltamethrin **3-6 Μαΐου**.

Η Προϊσταμένη Τμήματος

Νικολάου Σταυρούλα