

ΓΕΩΡΓΙΚΕΣ ΠΡΟΕΙΔΟΠΟΙΗΣΕΙΣ

ΤΕΧΝΙΚΟ ΔΕΛΤΙΟ

ΥΠΟΥΡΓΕΙΟ ΑΓΡΟΤΙΚΗΣ ΑΝΑΠΤΥΞΗΣ & ΤΡΟΦΙΜΩΝ
ΔΙΕΥΘΥΝΣΗ ΑΠΟΚΕΝΤΡΩΜΕΝΩΝ ΥΠΗΡΕΣΙΩΝ ΚΡΗΤΗΣ
ΠΕΡΙΦΕΡΕΙΑΚΟ ΚΕΝΤΡΟ ΠΡΟΣΤΑΣΙΑΣ ΦΥΤΩΝ & ΠΟΙΟΤΙΚΟΥ
ΕΛΕΓΧΟΥ ΗΡΑΚΛΕΙΟΥ

Ταχ. Δ/ση: Καστοριάς 32Α, 71307 Ηράκλειο

Τηλ.: 2810224948, Fax: 2810225616 • Email: pkpfhgpr@otenet.gr



Τα δελτία διανέμονται δωρεάν στους ενδιαφερόμενους
και δημοσιεύονται στην ιστοσελίδα www.minagric.gr

Εφαρμόζετε πιστά τις οδηγίες χρήσης των φαρμάκων.
Έτσι προστατεύετε εσείς, ο καταναλωτής και το περιβάλλον

ΕΧΘΡΟΙ - ΑΣΘΕΝΕΙΕΣ ΑΜΠΕΛΙΟΥ



Ευδεμίδα. Τέλειο έντομο.
Πεταλούδα περίπου 1εκ.



Ευδεμίδα. Προνύμφη πολύ
ευκίνητη, μέχρι 1εκ. μήκος.



Ευδεμίδα. Προσβολή σε ράγες. Διακρίνεται η τρύπα
και τα αποχωρήματα της προνύμφης.



Ωίδιο. Μολύνσεις στο φύλλωμα



Ωίδιο. Σε νεαρές ράγες



Ωίδιο. Προσβολή σε άξονες και μίσχους
σταφυλιών.



Τζιτζικάκι. Ενήλικο (περωτό) έντομο.



Τζιτζικάκι. Προνύμφη του εντόμου (άπτερα άτομα).



Τζιτζικάκι. Καρούλιασμα και μεταχρωματισμός σε φύλλα σουλτανί.

Διακύμανση πτήσης της ευδερίδας στην πρώιμη ζώνη

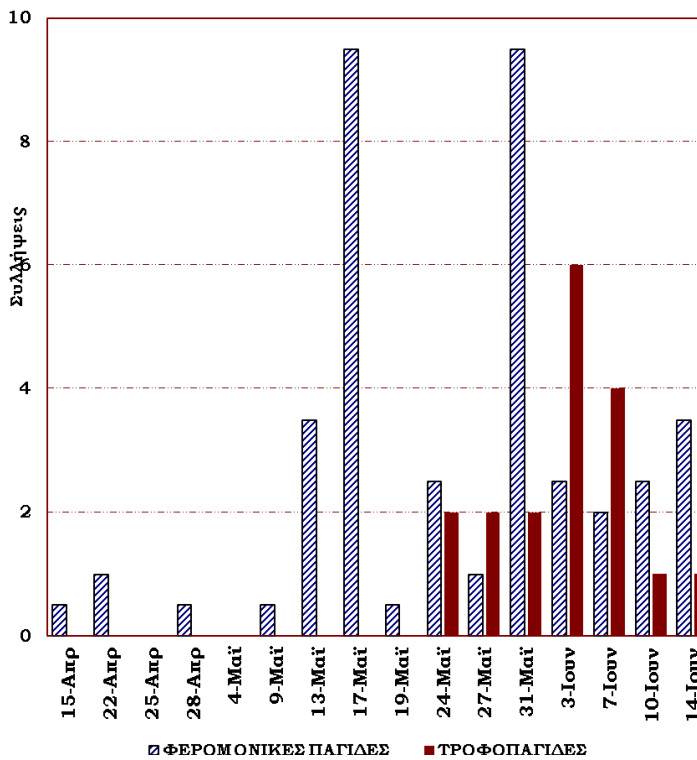

Διακύμανση πτήσης της ευδερίδας στη μεσοπρώιμη ζώνη

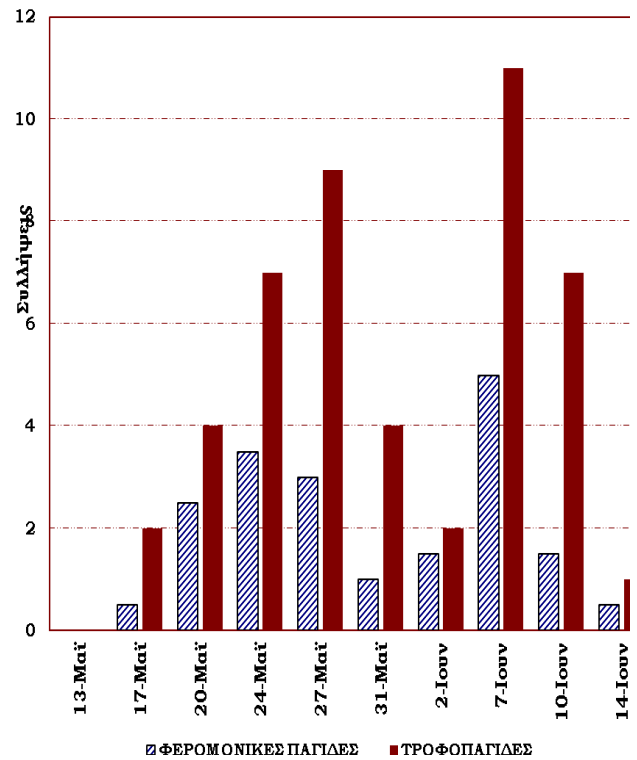

Εξέλιξη ωστοκίων σε σταφύλια σε διάφορες περιοχές του ν. Ηρακλείου (%)

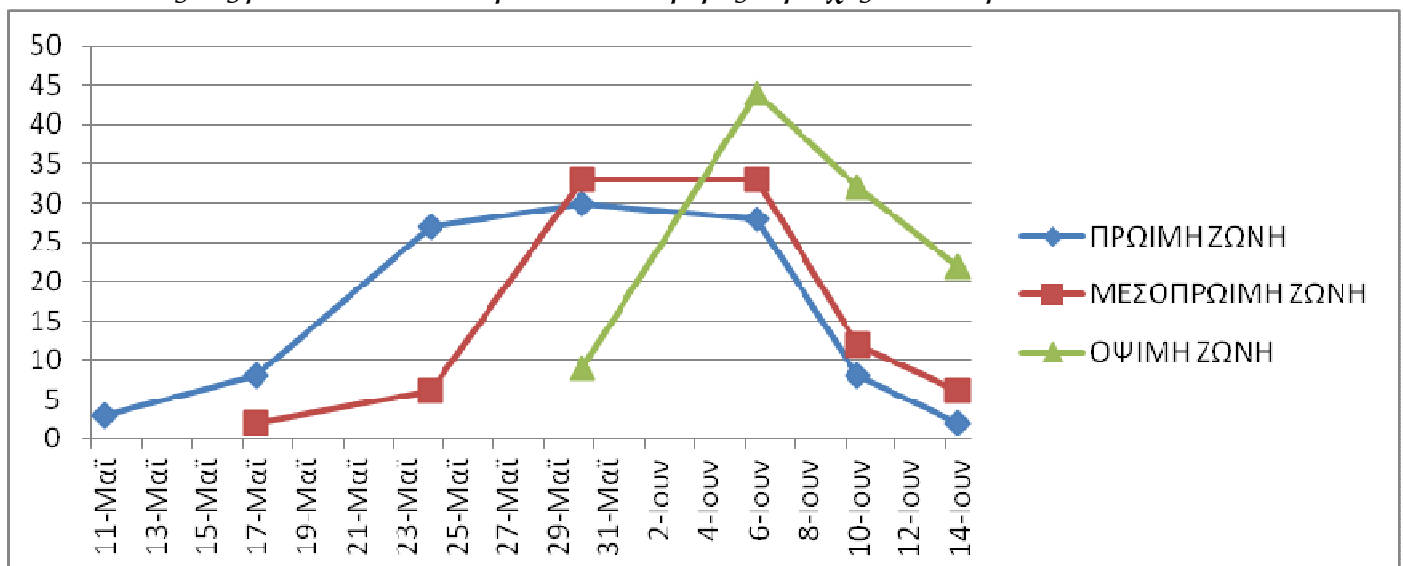

Εξέλιξη ωτοκίων σε σταφύλια σε διάφορες περιοχές του ν. Ηρακλείου (%)

Ζώνη	11 Μαΐου	17 Μαΐου	20 Μαΐου	24 Μαΐου	27 Μαΐου	30 Μαΐου	6 Ιουνίου	10 Ιουνίου	14 Ιουνίου
Πρώιμη	3	8	13	27		35	28	8	2
Μεσοπρώιμη		2		6	10	33	33	12	6
Όψιμη					3	9	44	32	22

Πληροφορίες: Ν. Μπαγκής

17.

Παρατηρήσεις υπαίθρου: Ρ. Οικονομάκη, Ρ. Ηλιάκη, Ν. Μπαγκής

Βλαστικά στάδια: Στις πρώιμες περιοχές και ποικιλίες τα αμπέλια βρίσκονται στο στάδιο της έναρξης του γυαλισματος. Στα υπόλοιπα αμπέλια συνεχίζεται η ανάπτυξη των ραγών.

<p>ΕΥΔΕΜΙΔΑ: (<i>Lobesia botrana</i>)</p> <p>Διαπιστώσεις:</p> <p>Οδηγίες:</p>	<p>-Στην πρώιμη και μεσοπρώιμη ζώνη η πτήση του εντόμου ολοκληρώνεται και οι ωτοκίες εμφανίζονται χαμηλές ενώ στην όψιμη ζώνη βρίσκεται λίγο μετά το μέσο και οι ωτοκίες σταδιακά μειώνονται.*</p> <p>*Οι παρατηρήσεις είναι ενδεικτικές και περιγράφουν την γενική τάση των πληθυσμών του εντόμου στο συγκεκριμένο χρονικό διάστημα.</p> <p>Στα επιτραπέζια σταφύλια συνιστάται επαναληπτικός ψεκασμός στις όψιμες περιοχές το διάστημα: 22 - 23 Ιουνίου.</p>
<p>ΩΙΔΙΟ: (<i>Erysiphe necator</i>)</p> <p>Διαπιστώσεις:</p> <p>Οδηγίες:</p>	<p>- Η ασθένεια υπάρχει παντού.</p> <p>- Οι ράγες είναι ευαίσθητες μέχρι το γυάλισμα ενώ οι άξονες και οι μίσχοι των σταφυλιών (λίκια) προσβάλλονται μέχρι το τέλος υποβαθμίζοντας τα σταφύλια που προορίζονται για επιτραπέζια χρήση.</p> <p>- Στα επιτραπέζια σταφύλια να γίνεται συστηματική αντιμετώπιση.</p> <p>- Στα υπόλοιπα αμπέλια μπορούν να γίνονται συνδυασμένες επεμβάσεις με την ευδεμίδα.</p> <p>Προσοχή. Αυτή την περίοδο λόγω υψηλών θερμοκρασιών να αποφεύγεται η χρήση του θειαφιού γιατί υπάρχει ο κίνδυνος εμφάνισης εγκαυμάτων.</p>
<p>ΤΖΙΤΖΙΚΑΚΙ: (<i>Empoasca spp</i>)</p>	<p>Σε αμπέλια που εντοπίζονται προνύμφες (άπτερα άτομα) στην κάτω πλευρά των φύλλων μπορεί να γίνεται συνδυασμένη αντιμετώπιση με την ευδεμίδα.</p>

ΕΝΗΜΕΡΩΣΗ: Οι επεμβάσεις κατά των εχθρών-ασθενειών του αμπελιού να γίνονται με την επιλογή κατάλληλων σκευασμάτων από τις λίστες εγκεκριμένων δραστικών ουσιών που σας έχουμε αποστείλει.

Ηράκλειο 16 Ιουνίου 2016

Η Προϊσταμένη Τμήματος

Κληρονόμου Ευφροσύνη