



**ΥΠΟΥΡΓΕΙΟ
ΑΓΡΟΤΙΚΗΣ ΑΝΑΠΤΥΞΗΣ & ΤΡΟΦΙΜΩΝ
ΠΕΡΙΦΕΡΕΙΑΚΟ ΚΕΝΤΡΟ ΠΡΟΣΤΑΣΙΑΣ ΦΥΤΩΝ
& ΠΟΙΟΤΙΚΟΥ ΕΛΕΓΧΟΥ ΑΧΑΪΑΣ**

Ταχ. Δ/ση: Πανεπιστημίου 334
ΤΚ: 26443 ΠΑΤΡΑ, ΤΘ: 2459 ΠΑΤΡΑ
Τηλ.: 2610.224.629
Fax: 2610.623.238

Email: pkfpatr@otenet.gr

Πληροφορίες: Πέττας Νίκος, Γεωπόνος, MBA, MSc

**ΔΕΛΤΙΟ
ΓΕΩΡΓΙΚΩΝ ΠΡΟΕΙΔΟΠΟΙΗΣΕΩΝ**

ΑΧΑΪΑΣ - ΗΛΕΙΑΣ
ΑΙΤΩΛΟΑΚΑΡΝΑΝΙΑΣ - ΜΕΣΣΗΝΙΑΣ
ΚΕΦΑΛΛΗΝΙΑΣ - ΙΘΑΚΗΣ - ΖΑΚΥΝΘΟΥ

ΠΑΤΑΤΑ: Νο 7 / 08-10-2014

ΠΕΡΟΝΟΣΠΟΡΟΣ:

Διαπιστώσεις: Σε όλες τις περιοχές οι φθινοπωρινές πατατοκαλλιέργειες βρίσκονται σε στάδιο ευαίσθητο στις προσβολές από την ασθένεια. Οι καιρικές συνθήκες των τριών τελευταίων ημερών είναι ευνοϊκές για την ανάπτυξη του παθογόνου. Πράγματι, ο καιρός βαθμιαία ψυχραίνει χωρίς να καταβαίνει σε δυσμενή για τον περονόσπορο επίπεδα, ενώ ταυτόχρονα διατηρείται ψηλά η ατμοσφαιρική υγρασία ακόμα και το μεσημέρι και επίσης οι ημέρες είναι βροχερές. Σύμφωνα με τα δεδομένα των μετεωρολογικών σταθμών των Σαγείκων και της Αρχαίας Ολυμπίας ενδείνεται ο υψηλός κίνδυνος για προσβολές περονόσπορου.

Διάγρ. 1 Μετεωρολογικός Σταθμός Σαγείκων

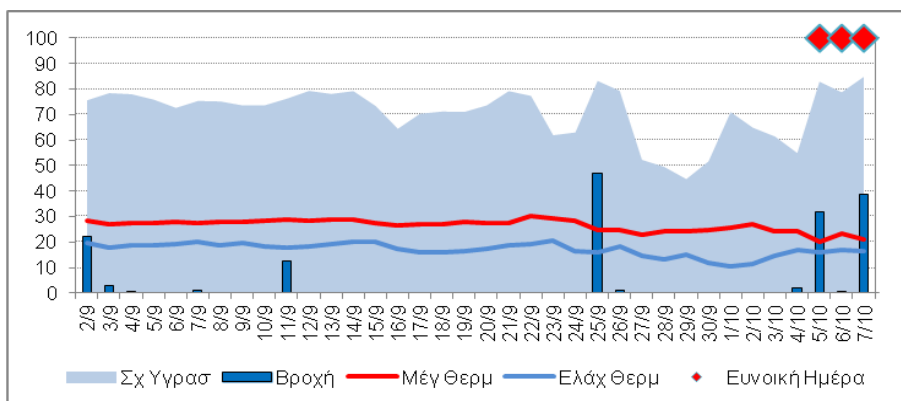

Διάγρ. 2 Μετεωρολογικός Σταθμός Αρχαίας Ολυμπίας

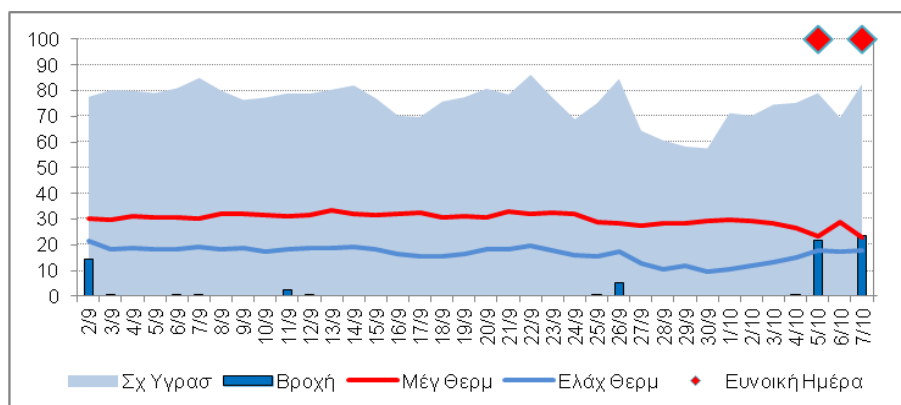

Συστάσεις: Εφαρμογές με μικρό μεσοδιάστημα μεταξύ τους

Φάρμακα: Από την λίστα των εγκεκριμένων φυτοπροστατευτικών του έτους 2014 (έκδοση 18/02/2014).

**Ο ΠΡΟΪΣΤΑΜΕΝΟΣ ΔΙΕΥΘΥΝΣΗΣ
ΠΕΤΡΟΣ ΟΡΦΑΝΟΣ**

**ΓΕΩΠΟΝΟΣ
Msc/Msc Τεχν. Τροφίμων**

Παραλαβή των δελτίων με ηλεκτρονικό ταχυδρομείο γίνεται με απλό αίτημα στο pkfpatr@otenet.gr