



ΤΕΧΝΙΚΟ ΔΕΛΤΙΟ

ΥΠΟΥΡΓΕΙΟ ΑΓΡΟΤΙΚΗΣ ΑΝΑΠΤΥΞΗΣ & ΤΡΟΦΙΜΩΝ

Δ/ΝΣΗ ΑΠΟΚΕΝΤΡΩΜΕΝΩΝ ΥΠΗΡΕΣΙΩΝ ΗΠΕΙΡΟΥ & Δ. ΜΑΚΕΔΟΝΙΑΣ

ΤΜ. ΠΕΡ/ΚΟΥ ΚΕΝΤΡΟΥ ΠΡΟΣΤΑΣΙΑΣ ΦΥΤΩΝ & ΠΟΙΟΤΙΚΟΥ ΕΛΕΓΧΟΥ ΙΩΑΝΝΙΝΩΝ

Οδός: Πανεπιστημίου (τέρμα) Τ.Κ.: 451 10 Ιωάννινα

Τηλ.: 26510 40707-26510 44055. Fax: 26510 41902

ΠΛΗΡΟΦΟΡΙΕΣ: Βάντζιος Κωνσταντίνος

Πατάτα 6: 25/4/2016

Περονόσπορος *Phytophthora infestans*

Περιοχή: Πρέβεζας

Όσιμη φύτευση : Έξοδος βλαστών από το έδαφος στις 3/MAR/2016

Στο διάστημα των τελευταίων δύο εβδομάδων δεν σημειώθηκαν αξιόλογες βροχοπτώσεις στην περιοχή της Πρέβεζας. Η μέση θερμοκρασία κυμάνθηκε στους 17,9 °C (μέγιστη 29,3 °C και ελάχιστη 9,1 °C).

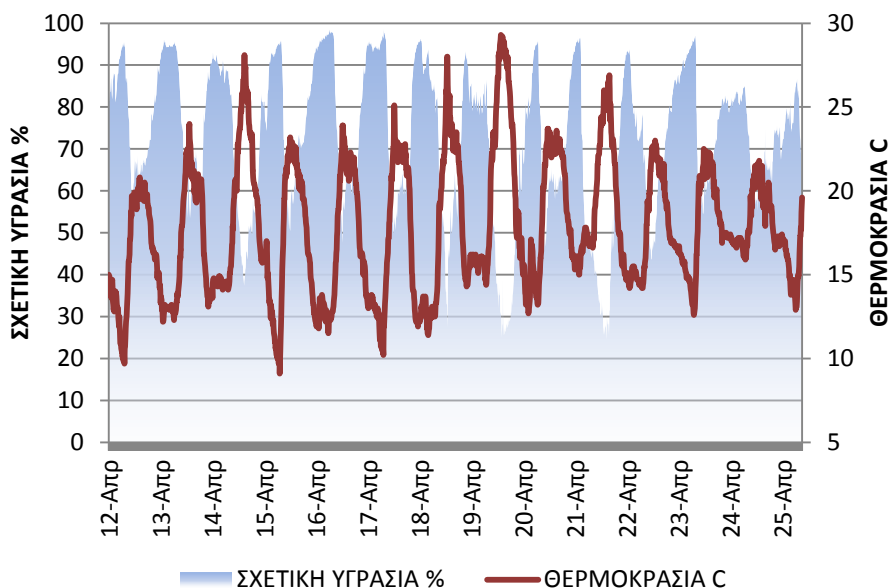

Ωστόσο το διάστημα από 14/4 έως 23/4 ήταν ιδανικό για την επώαση του παθογόνου με αποτέλεσμα οι όποιες μολύνσεις σημειώθηκαν να εκδηλώσουν γρήγορα νέες κηλίδες.

Οι συνθήκες της βραδινής υγρασίας (σε όλο το διάστημα από 12-24/4) ήταν μέτρια ευνοϊκές για εκδήλωση μολύνσεων, με πιο ευνοϊκές νύχτες αυτές της 23/4 και 24/4 που τα φύλλα έμειναν υγρά για 13 περίπου ώρες.

Συστήνεται να συνεχιστεί η προστασία (στις όσιμες φυτεύσεις φυτά 60 ημερών έξοδος βλαστών από το έδαφος στις αρχές Μαρτίου) εναντίον του περονόσπορου και της αλτερνάριας με εφαρμογές εγκεκριμένων σκευασμάτων (βλ λίστα ΤΔ 3/22-3-2016) με τα **στενότερα διαστήματα επαναλήψεων** ανάμεσα στις εφαρμογές.

Να δοθεί ιδιαίτερη προσοχή, κατά την εκλογή των σκευασμάτων, στο διάστημα μεταξύ της συλλογής της πατάτας και της τελευταίας εφαρμογής και στην διαχείριση της ανάπτυξης ανθεκτικότητας της ασθένειας απέναντι στα χρησιμοποιούμενα σκευάσματα.

Ο Αναπληρωτής Προϊστάμενος Τμήματος
Π.Κ.Π.Φ. και Π.Ε. Ιωαννίνων

Μέτσιος Νικόλαος
Γεωπόνος

Το δελτίο παρέχει μια τάση της περιφερειακής κατάστασης και δεν μπορεί να μεταφερθεί ως έχει σε κάθε αγροτεμάχιο. Οι παραγωγοί καλούνται συνεπώς, για τις αποφάσεις που λαμβάνουν να ενσωματώνουν τις δικές τους παρατηρήσεις στηριζόμενοι στα τεχνικά δελτία.

Όλα τα δελτία μας υπάρχουν στο διαδίκτυο: <http://www.minagric.gr/index.php/el/for-farmer-2/agricultural-warnings>).